

# اهم فعالیت‌های مرکز آمار و فناوری اطلاعات



اسحاق صابری

مدیر مرکز آمار و فناوری اطلاعات

سابق



ابراهیم محمدی

مدیر مرکز آمار و فناوری اطلاعات

فعلی



# اقدامات صورت گرفته :

## ۱- بروزرسانی سامانه‌های

## عضویت-توقف-تجانس-هیئت علمی

سامانه جامع مدیریت اعضاء سازمان نظام روانشناسی و مشاوره

جهت راهنمایی وارد بخش پایگاه دانش شوید



سازمان نظام روان‌شناسی و مشاوره جمهوری اسلامی ایران

→ ورود اعضاء

🕒 پایگاه دانش (راهنما)

👤 ثبت نام اعضاء

🔍 جستجوی اعضاء/پروانه **جدید**

📄 استعلام اعتبارنامه **جدید**

👤 ورود کارمندان



## ۲- راه‌اندازی سامانه ارتقا پروانه ملی

## ۳- راه اندازی سرویس سامانه استعلام روانشناسان و مشاوران دارای مجوز در درگاه ملی دولت الکترونیک

جستجوی اعضاء

جهت جستجو فرم زیر را تکمیل نمایید:

نام خانوادگی	شماره عضویت	جنسیت	نام
<input type="text"/>	<input type="text"/>	<input type="text"/>	<input type="text"/>
مدرک تحصیلی	رشته کارشناسی ارشد	رشته دکتری	جهت جستجو تایپ کنید...
<input type="text"/>	<input type="text"/>	<input type="text"/>	<input type="text"/>
پرروانه اشتغال تخصصی	شماره پروانه	حوزه تخصص	استان فعالیت
<input type="text"/>	<input type="text"/>	<input type="text"/>	<input type="text"/>
پرروانه اشتغال ملی	شماره پروانه	حوزه تخصص	استان فعالیت
<input type="text"/>	<input type="text"/>	<input type="text"/>	<input type="text"/>

## ۴- برگزاری انتخابات شورای استان ها به صورت تمام الکترونیک از ثبت نام و احراز رأی



### سامانه انتخابات سازمان نظام روانشناسی و مشاوره

به گزارش روابط عمومی سازمان نظام روانشناسی و مشاوره؛ ثبت نام داوطلبان انتخابات شوراهای استانی سازمان نظام روانشناسی و مشاوره کشور از امروز آغاز شد و به مدت یک هفته تا ۱۵ دی ماه ادامه خواهد داشت.

تمامی متقاضیان ثبت نام در انتخابات می توانند مراحل نام نویسی را به صورت غیرحضوری و اینترنتی از طریق درگاه سازمان به نشانی <https://election.pcoiran.ir> انجام دهند. لازم به ذکر است مدارک مورد نیاز جهت ثبت نام نیز در سایت سازمان اطلاع رسانی شده است.

لازم به ذکر است مدارک مورد نیاز جهت ثبت نام نیز در سایت سازمان اطلاع رسانی شده است.

براساس این گزارش، انتخابات شورای استان ها طبق اعلام معاونت امور استانها، ۲۷ بهمن برگزار خواهد شد.

## ۵- راهاندازی سرویس استعلام الکترونیک صدور مجوزها از معاونت انتظامی سازمان

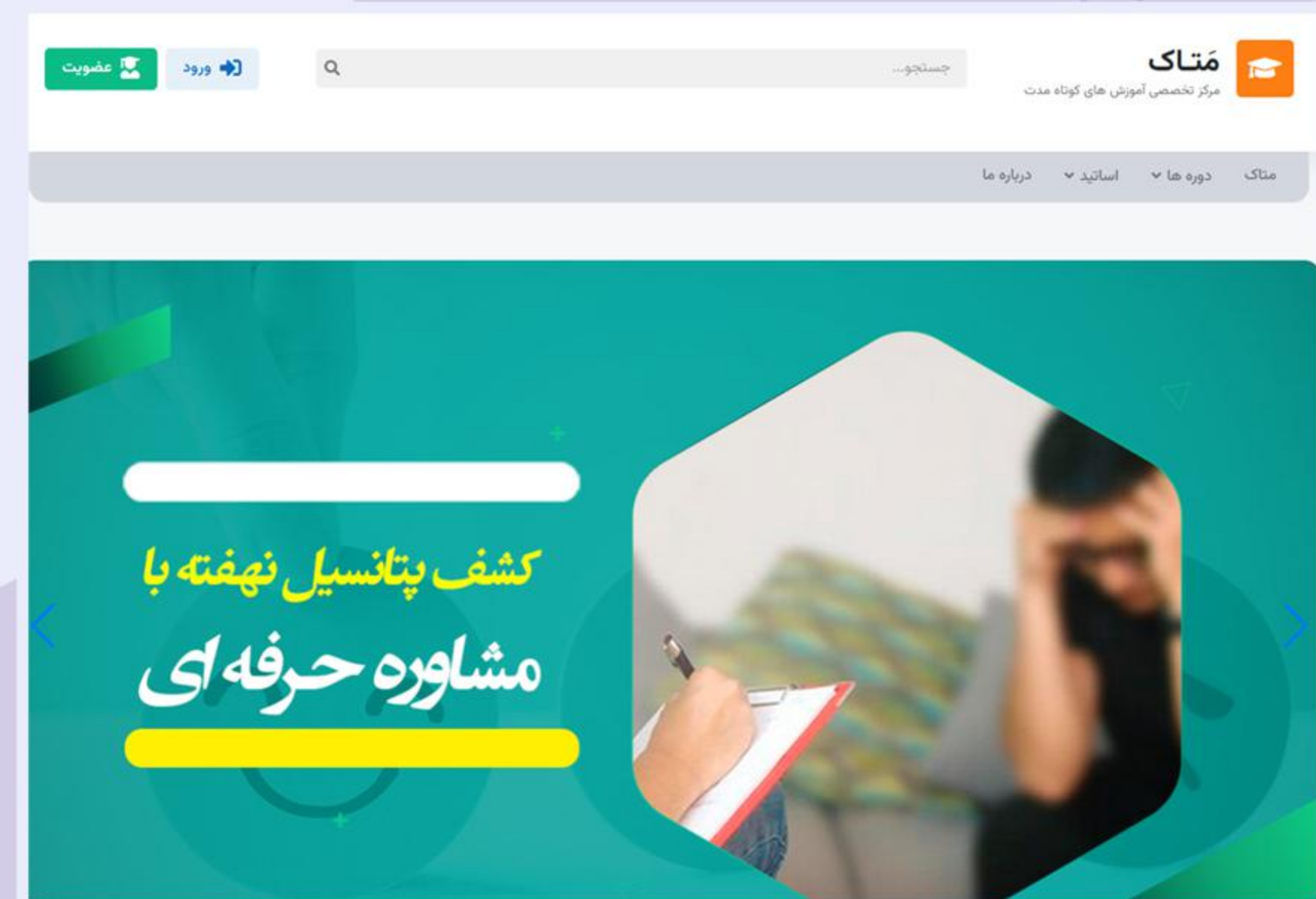
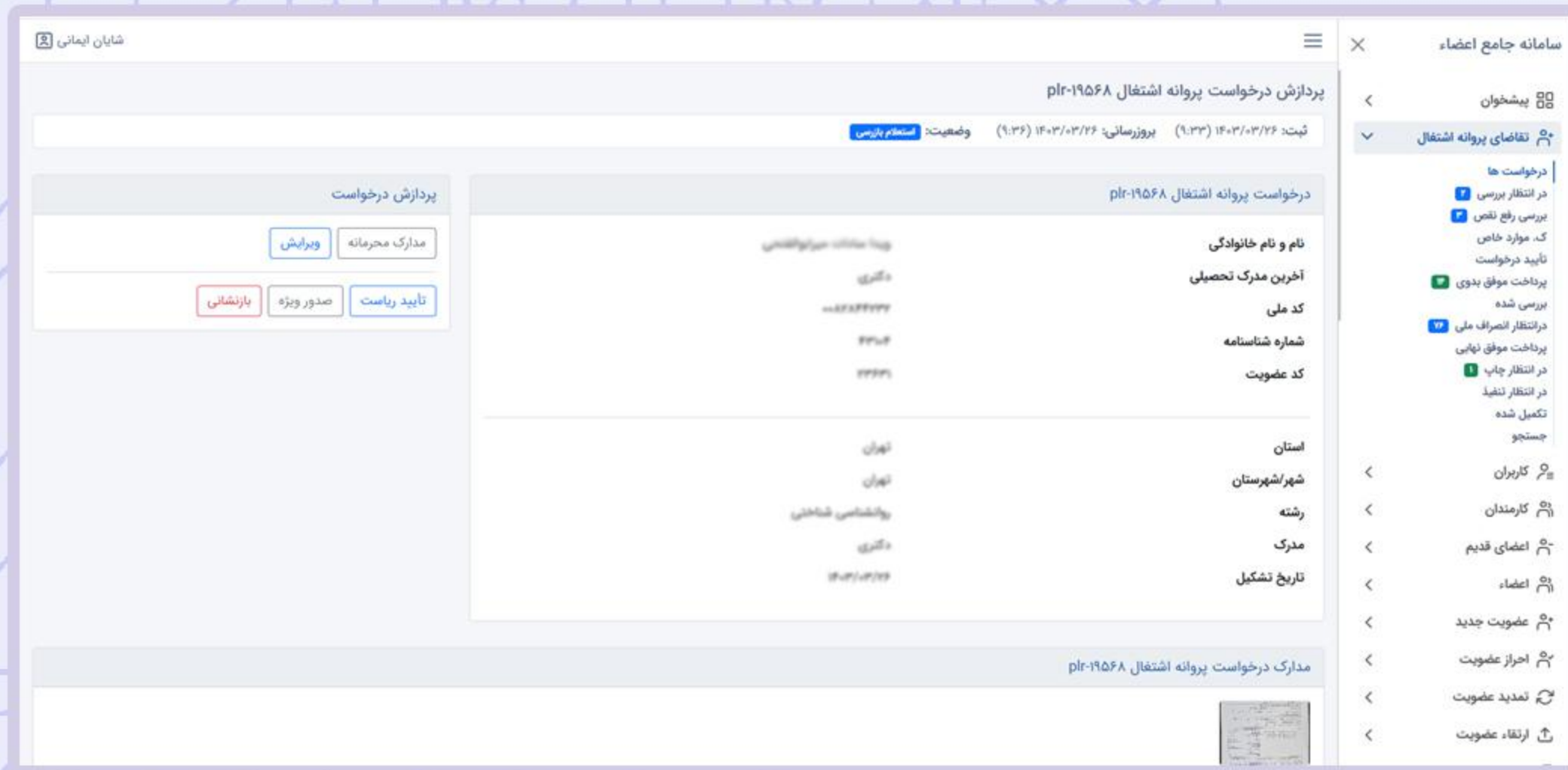

## ۶- راهاندازی سامانه آموزشی متاک

## ۷- بروزرسانی فاکتورهای باز پایان سال مالی (۳۰۰۰ فاکتور بلا تکلیف)

صورتحساب (صدورفاکتور/انتظار)

تعداد صورتحساب

صورتحسابی پیدا نشد!

سامانه جامع مدیریت اعضاء سازمان نظام روانشناسی و مشاوره

<https://my.pcoiran.ir/#>

## ۸- راهاندازی سامانه و سرویس کارت عضویت مستقل از فرآیند تمدید عضویت

سامانه جامع اعضاء

پیشخوان

کارت عضویت

درخواست ها

در انتظار بررسی

صدور کارت پستی

صدور کارت حضوری

تکمیل شده

چاپ شده

جستجو

ویرگازیران

کارمندان

اعضای قدیم

اعضاء

کارت عضویت جدید

احراز عضویت

تمدید عضویت

ارزقاء عضویت

تغییر عکس پرستی

استعلام الکترونیک

تأییدیه تحصیلی

پروانه اشتغال

شبان ایمانی

پردارش درخواست کارت عضویت ۱۴۰۳/۰۹/۰۹ (۱۷:۵۸)

وضعیت: **در انتظار بررسی**

تیت: ۱۴۰۳/۰۹/۰۹ (۱۷:۵۸) | بروزرسانی: ۱۴۰۳/۰۹/۰۹ (۱۷:۵۸)

اطلاعات در سامانه قبلی

اطلاعاتی موجود نیست!

پردارش درخواست

بازنشانی

تأیید درخواست

مدارک

پروفایل

درخواست کارت عضویت

نوع صدور کارت	صدر اولیه
نام و نام خانوادگی	معصومه جامعی سدهی   ۲۵۱۵۲۳۵۸۹
شماره عضویت	۵۸۵۸۱
تاریخ عضویت	۱۴۰۲/۰۸/۲۰
آخرین مقطع تحصیلی	کارشناس ارشد
تاریخ اعتبار	۱۴۰۴/۰۸/۲۰
نوع دریافت کارت	ارسال پستی

مدارک پرونده

پیام ردانقض پرونده

موضوع\*

رد پرونده

## ۹- طراحی و پیاده‌سازی کارت‌های عضویت جدید و پیاده‌سازی آن در سامانه جامع اعضا

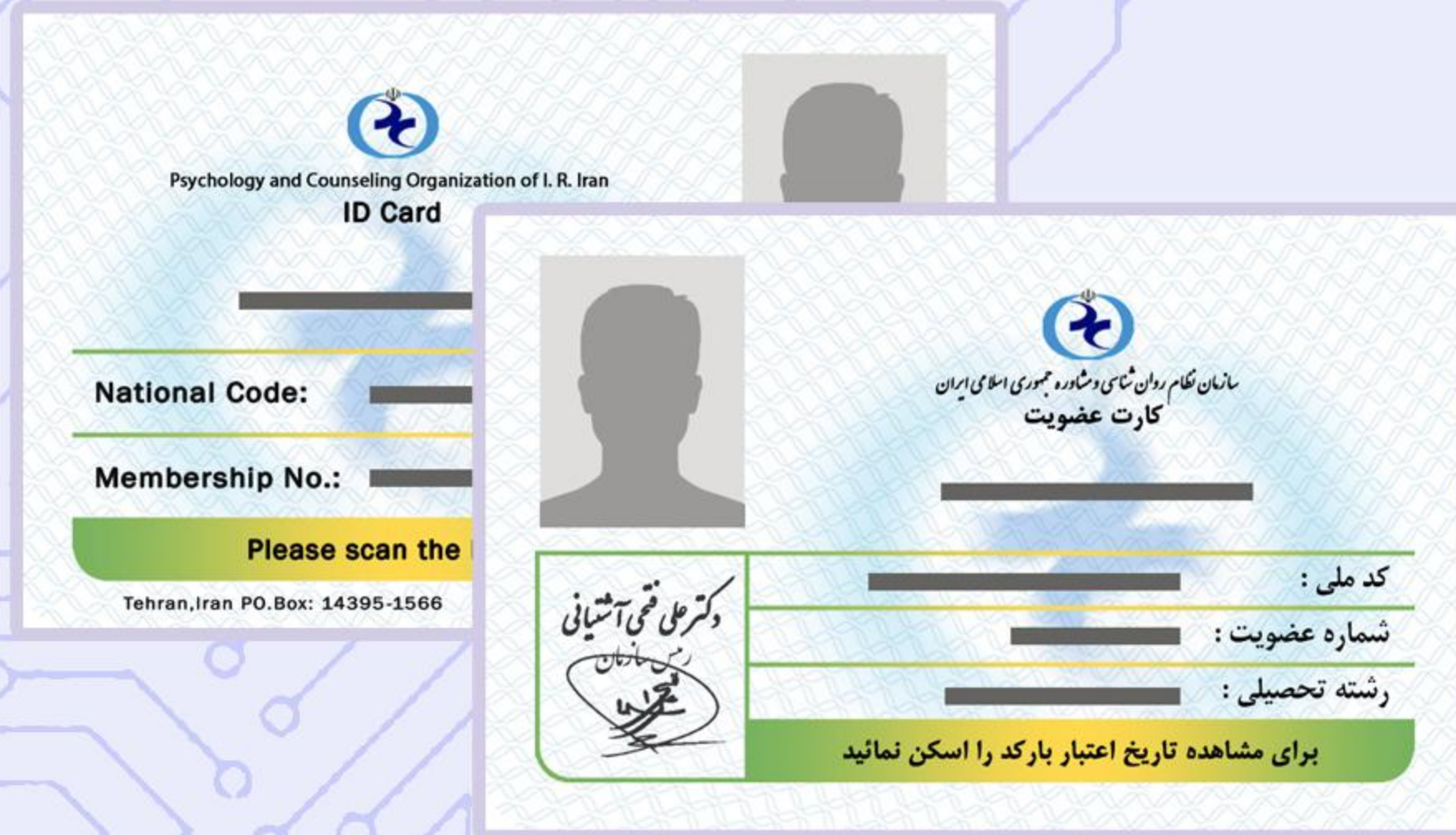

جستجوی درخواست تجهیزات دفاع شخصی

جهت جستجو فرم زیر را تکمیل نمایید:

شماره عضویت	کد ملی	نام
<input type="text"/>	<input type="text"/>	<input type="text"/>
نام خانوادگی	شماره نامه	وضعیت
<input type="text"/>	<input type="text"/>	<input type="text"/>

## ۱۰- پیاده‌سازی سرویس خدمات رفاهی و تجهیزات دفاع شخصی

# ۱۱- راه‌اندازی سامانه اخبار و ابلاغ گمانی یا جزئی به جامعه آماری اعضا از طریق پروفایل ایشان

عنوان	#
تعرفه خدمات روانشناسی و مشاوره سال ۱۴۰۳	۳

# ۱۲- راه‌اندازی سامانه درخواست وام برای پرسنل سازمان از طریق سامانه مکاتبات

وضعیت تأهل\*  
مجرد

مبلغ پیشنهادی\*  
سی میلیون تومان

تعداد فرزندان

تعداد افراد تحت تکفل

توضیحات

مدارک درخواست

## ۱۳- راه اندازی سامانه انبار داری و ثبت درخواست اقلام مورد نیاز پرسنل

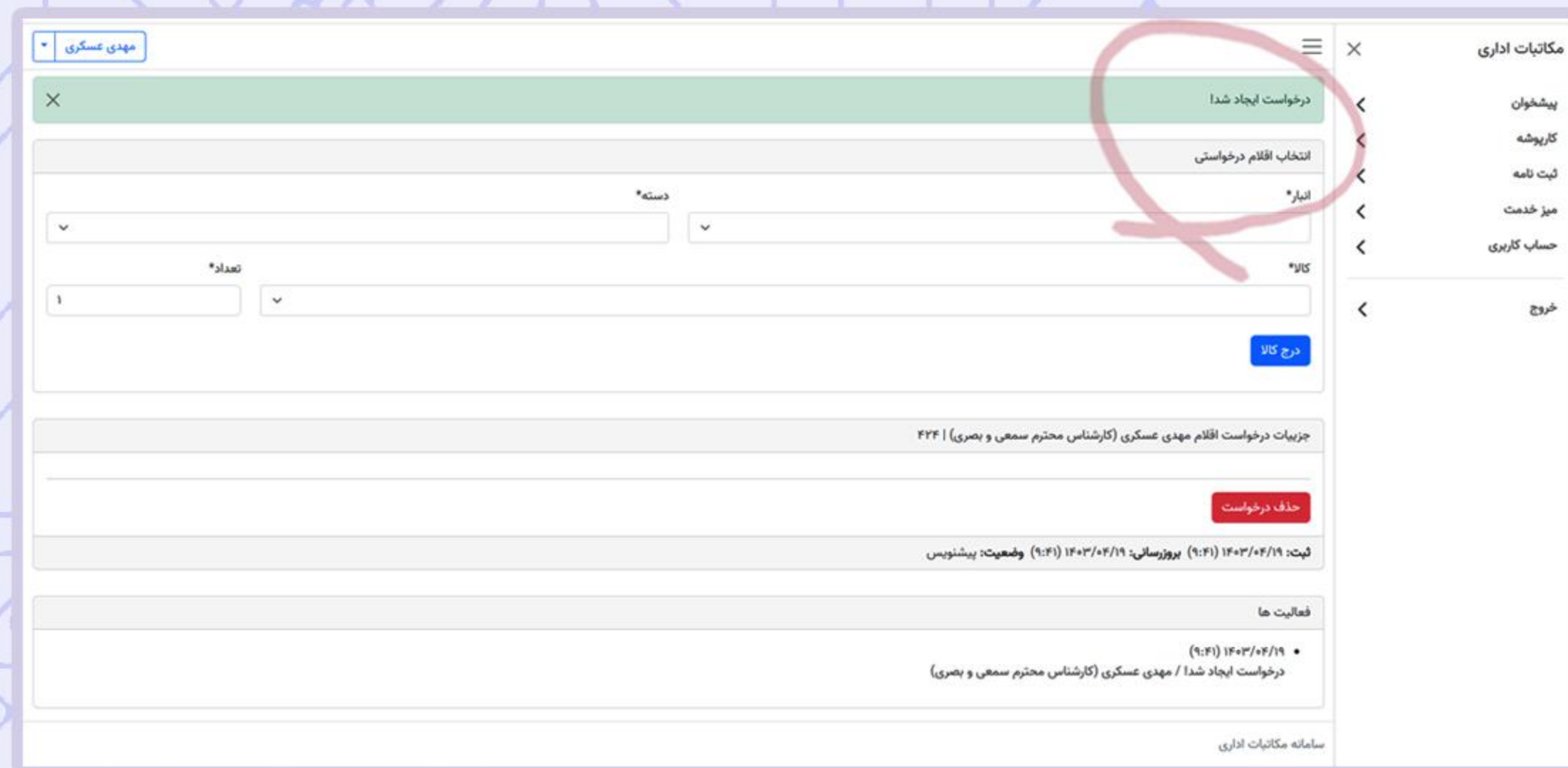

مکانبات اداری

- پیشنخوان
- کارپوشه
- ثبت نامه
- میز خدمت
- حساب کاری
- خروج

درخواست ایجاد شدا

انتخاب اقلام درخواستی

انبار\*

دسته\*

تعداد\*

درج کتا

جزئیات درخواست اقلام مهدی (کارشناس محترم سمعی و بصری) | ۲۲۴

حذف درخواست

ثبت: ۱۴۰۳/۰۴/۱۹ (۹:۴۱) پروژسالی: ۱۴۰۳/۰۴/۱۹ (۹:۴۱) وضعیت: پیشنهاد

فعالیت ها

• ۱۴۰۳/۰۴/۱۹ (۹:۴۱)

درخواست ایجاد شدا / مهدی عسگری (کارشناس محترم سمعی و بصری)

سامانه مکانبات اداری



## ۱۴- بروز رسانی تجهیزات سخت افزاری مورد نیاز اتاق سرور سازمان



# ۱۵- ارتقا سامانه استعلام الکترونیک به نسخه آستان (آخرین نسخه وزارت علوم)

# ۱۶- راه اندازی سرویس الکترونیک درخواست اعتبارنامه یا گوداستندینگ تمام الکترونیک

## ۱۷- راه اندازی سرویس احراز محل سکونت جدید (ویرایش محل سکونت)

درخواست احراز محل سکونت

جهت احراز محل سکونت حتما بایستی یکی از مدارک خواسته شده را ارسال نمایید

اطلاعات سکونت جاری:

- استان : تهران
- شهر/شهرستان : شهریار
- کدپستی : ۳۳۵۱۶۲۲۲۲
- تلفن ثابت : ۰۲۱-۶۵۳۱۱۰۲۲
- آدرس : شهرک کاروان، خ سعدی، کوچه هشت متری یاس

استان\* تهران

شهر/شهرستان\* شهریار

کدپستی\* ۳۳۵۱۶۲۲۲۲

تلفن ثابت\* ۰۲۱-۶۵۳۱۱۰۲۲

آدرس\*

## ۱۸- پیاده سازی درگاه پرداخت سامان کیش برای بخش مالی و اتصال آن به سامانه اعضا



پرداخت الکترونیک سامان کیش

## ۱۹- اتصال سازمان نظام روانشناسی و مشاوره به سازمان فناوری اطلاعات بر بستر میکروتیک



## ۲۰- طراحی زیرساخت مرکز تلفن ویپ و لیست تجهیزات برای پیاده‌سازی بعد از تعمیرات

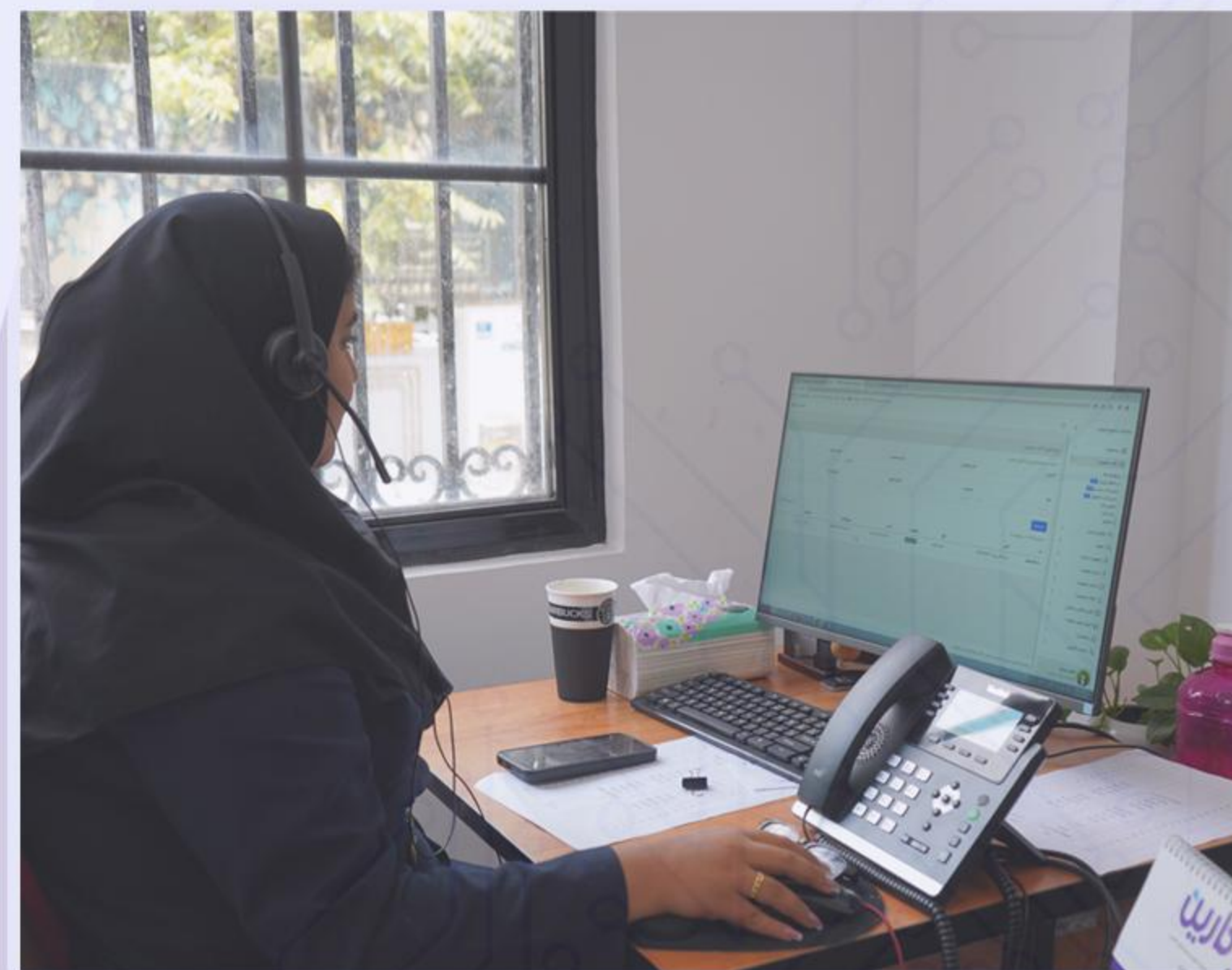

## ۲۱- انتقال کلیه اطلاعات سایت قدیم سازمان از قبیل معاونت آموزش به سایت جدید

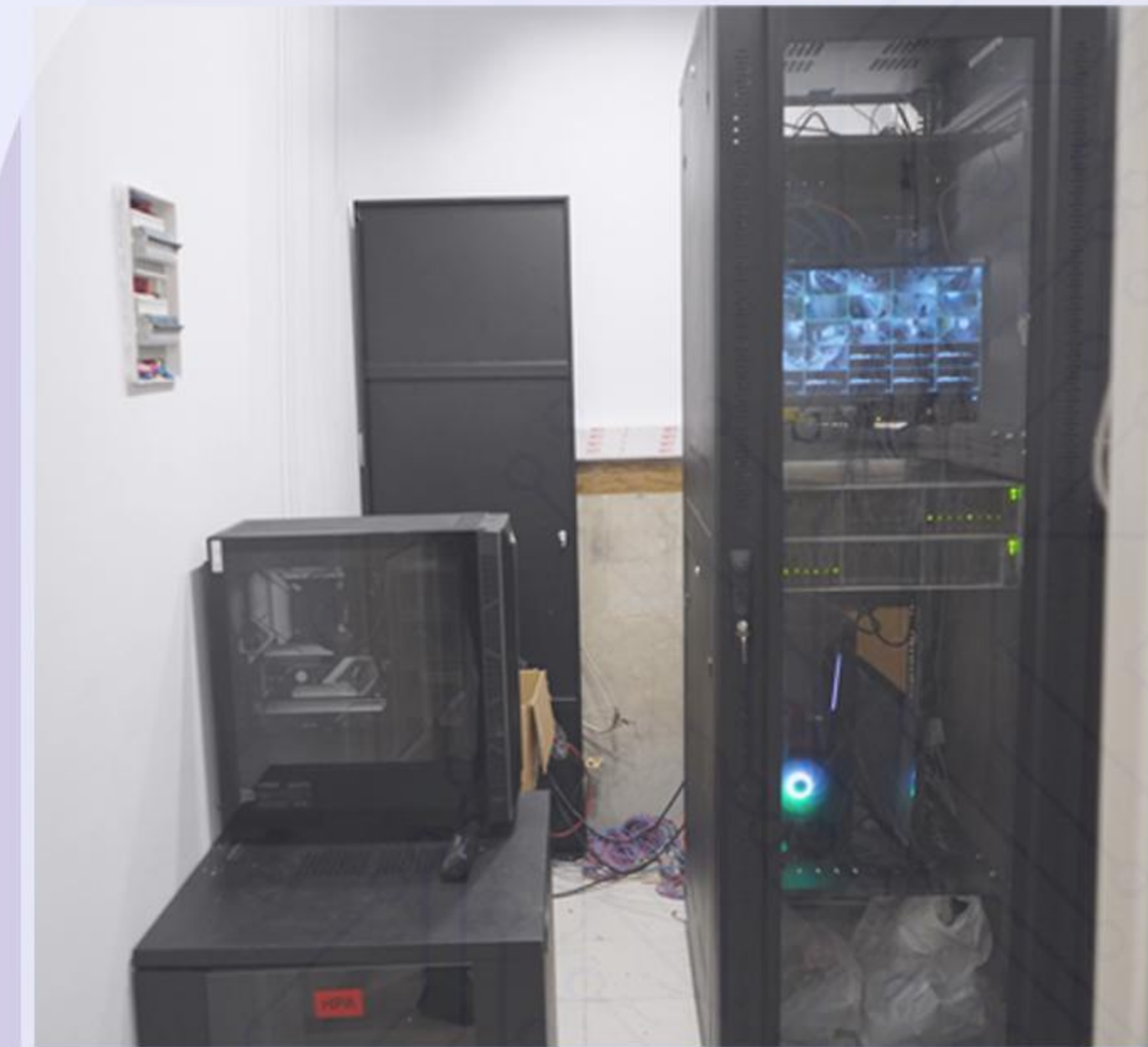

## ۲۲- طراحی و تدوین زیر ساخت شبکه، برق و تلفن و یو پی اس، ویپ، ان وی آر ساختمان

## ۲۳- تعامل با واحدهای سازمانی جهت اعمال نظرات کارشناسی ایشان در خصوص فرآیندها و مراحل عضویت یا صدور مجوز



## ۲۴- راه‌اندازی سرور شبکه اینترنت سازمان با تجهیزات بروز جهت برقراری اتصال





**۲۵- تهیه اینترنت بدون محدودیت حجم برای  
استفاده پرسنل و امورات اعضا و سامانه جامع**



**۲۶- تهیه برق اضطراری برای سرور اینترنت  
سازمان (تامین برق به مدت ۴ ساعت قطعی)**

**۲۷- راه اندازی ۴ خط فیبر نوری  
به مالکیت سازمان**

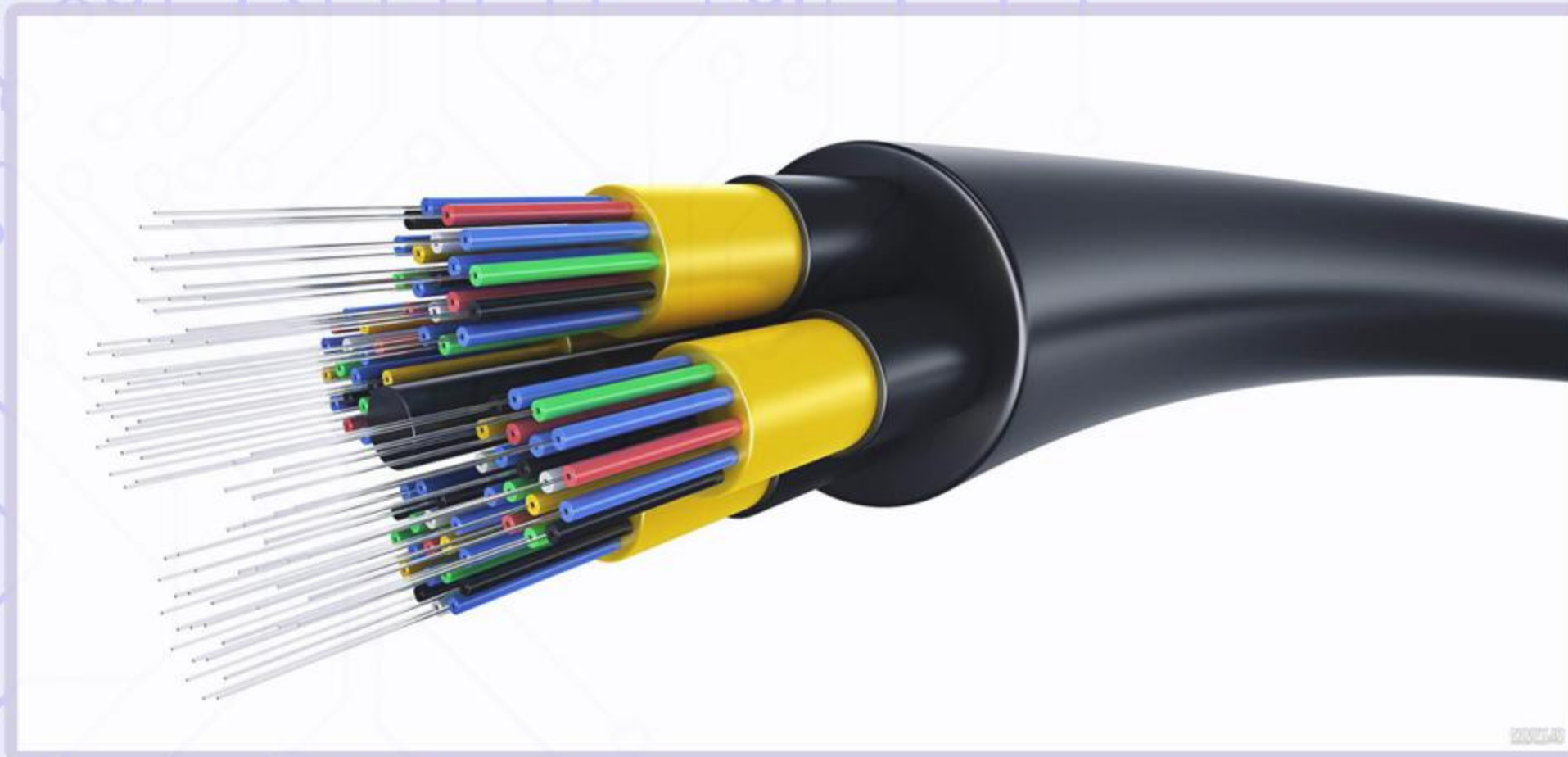

**۲۸- راه اندازی ۴ سرویس فیبر نوری  
با سرعت ۳۰۰ مگ بر ثانیه**

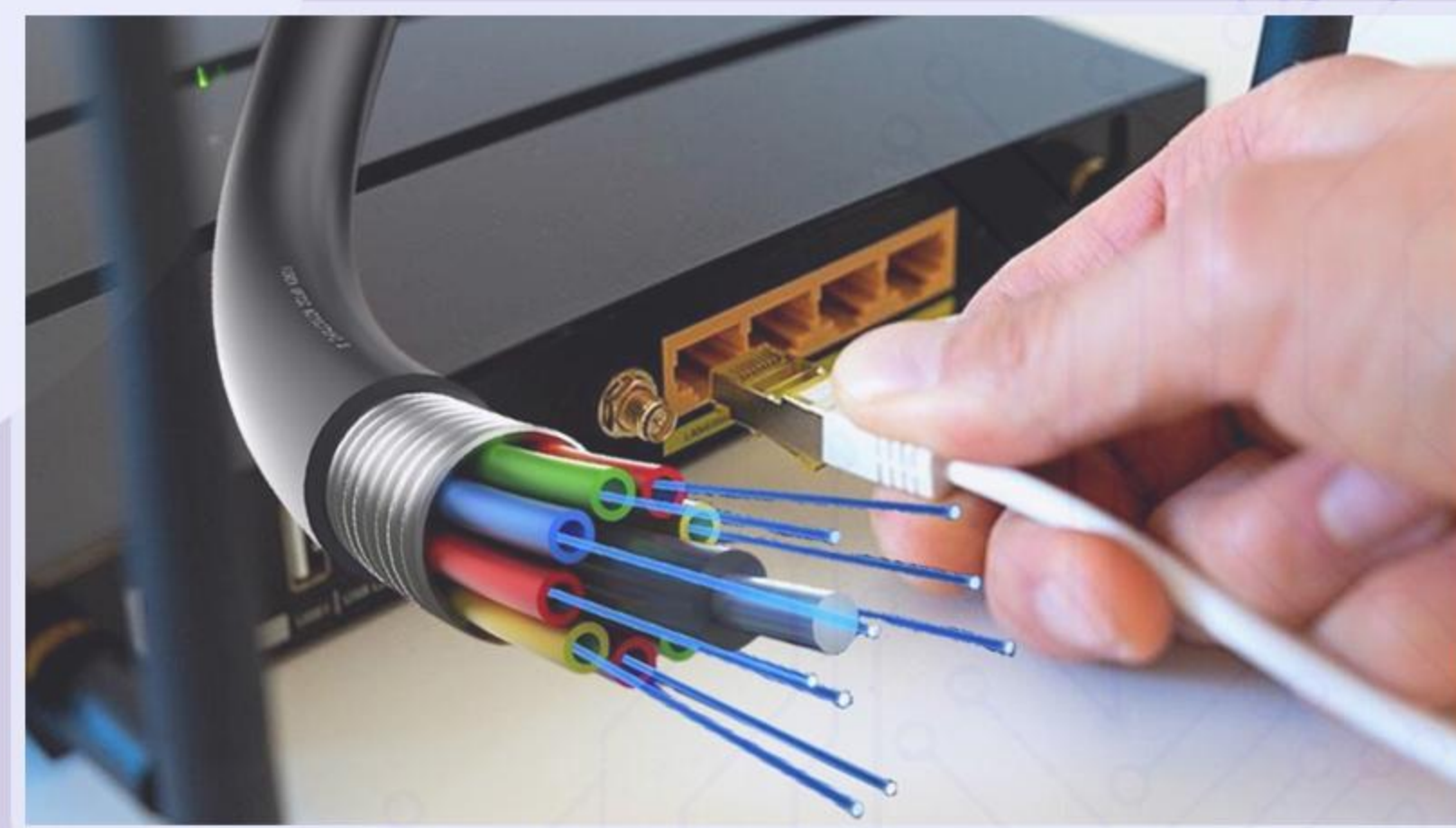



**۲۹- تهیه آنتی ویروس معتبر برای  
سیستم‌های سازمان به مدت یکسال**

**۳۰- تعمیر و نگهداری اتاق سرور با  
تجهیزات بروز مورد نیاز**

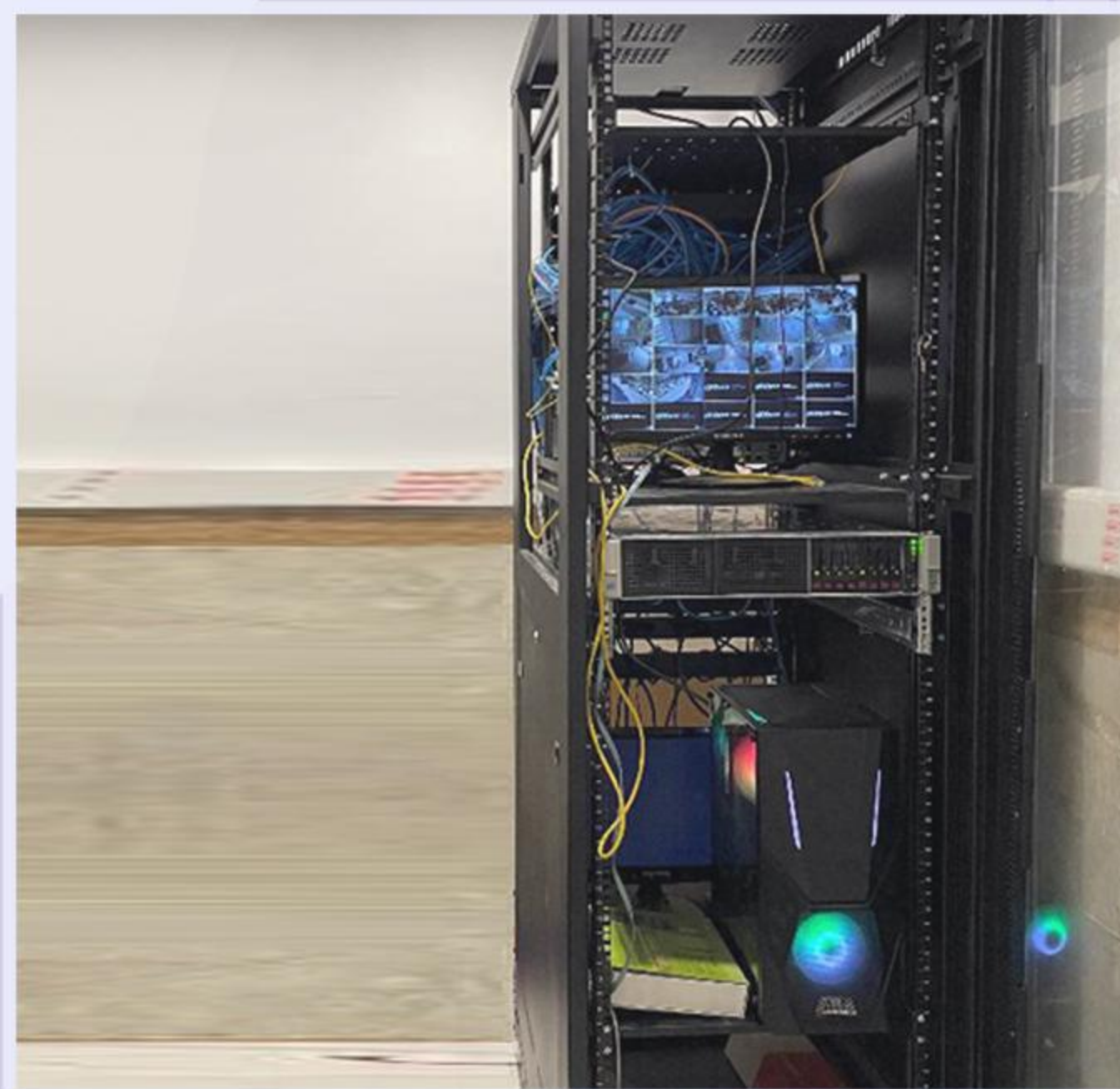



## ۳۱- راه اندازی سرویس اتاق مانیتورینگ شبکه



## ۳۲- تهیه ابزار آلات مورد نیاز امنیت و

تجهیزات شبکه اتاق سرور

## ۳۳- اتصال به درگاه ملی مجوزها

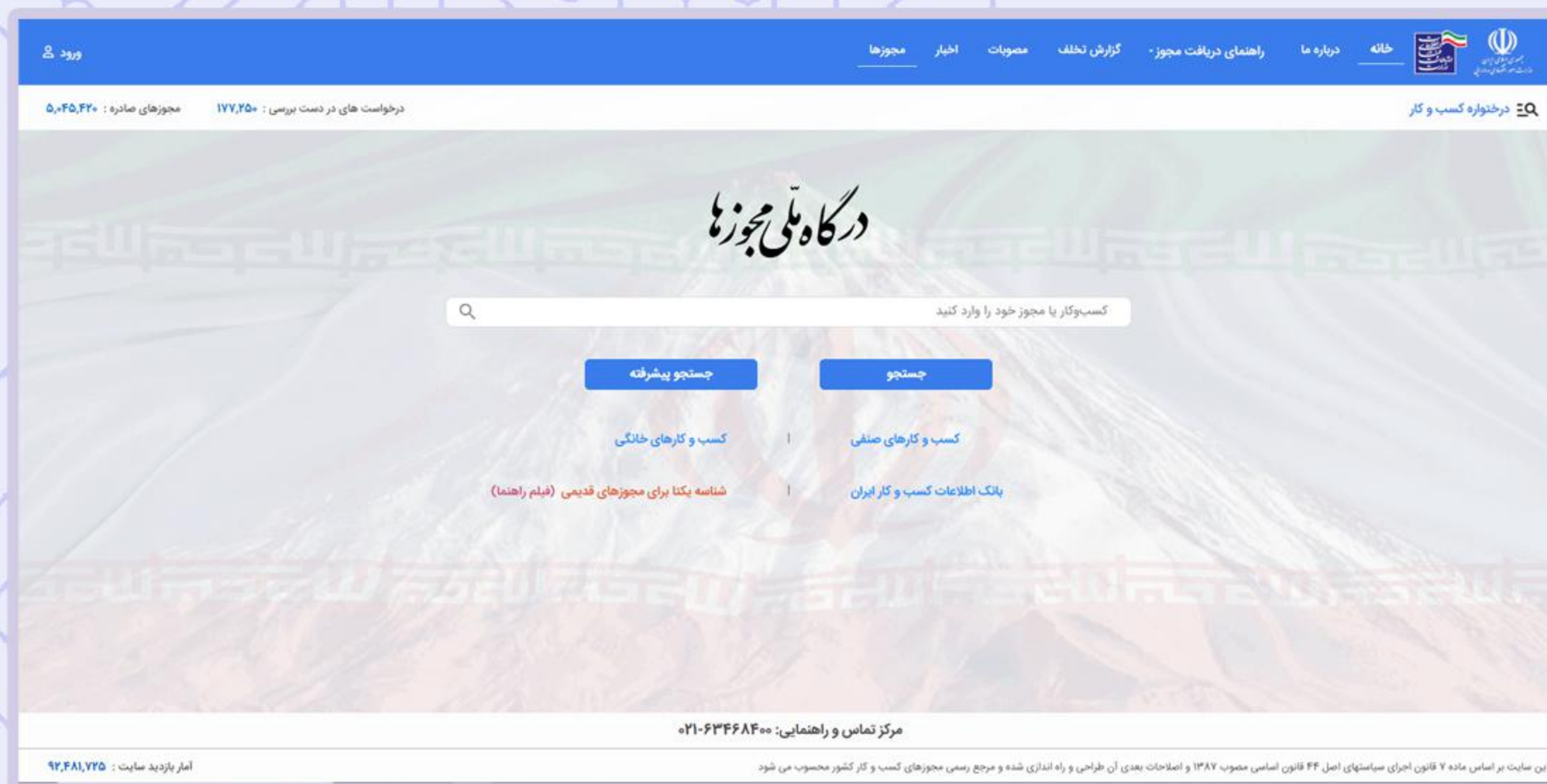

۳۴- بررسی بیش از ۱۵۰۰۰ درخواست  
و صدور بیش از ۱۱۰۰۰ پروانه اشتغال



## ۳۵- اخذ دستور استفاده رایگان سازمان نظام روانشناسی از خدمات دولت الکترونیک جی اس بی



جستجوی استعلام مدارک تحصیلی

جهت جستجو فرم زیر را تکمیل نمایید:

کدملی	نام	نام خانوادگی	وضعیت
<input type="text"/>	<input type="text"/>	<input type="text"/>	<input type="text"/>
تاریخ شروع	تاریخ پایان		
<input type="text"/>	<input type="text"/>		

۵۴۵۰۹ نتیجه (۵۴۵۰۹ درخواست)

## ۳۶- بررسی ۴۷۸۰۰ درخواست استعلام مدرک

## ۳۷- تنظیم و صدور بیش از ۲۰۰۰ نامه تأییدیه

## تحصیلی به دانشگاه‌ها جهت تایید مدرک

جستجوی استعلام مدارک تحصیلی

جهت جستجو فرم زیر را تکمیل نمایید:

کد ملی	نام	نام خانوادگی	وضعیت
<input type="text"/>	<input type="text"/>	<input type="text"/>	<input type="text"/>
تاریخ شروع	تاریخ پایان		
<input type="text"/>	<input type="text"/>		

جستجو

۵۴۵۰۹ نتیجه (۵۴۵۰۹ درخواست)

## ۳۸- ثبت و بررسی بیش از ۴۵۰ پرونده واحد

## مراکز و ثبت در دبیرخانه مرکزی سازمان



**۳۹- تعمیر و نگهداری از سیستم‌های ساختمان گیشا  
(بررسی و رفع نقص روزانه حداقل ده سیستم)**

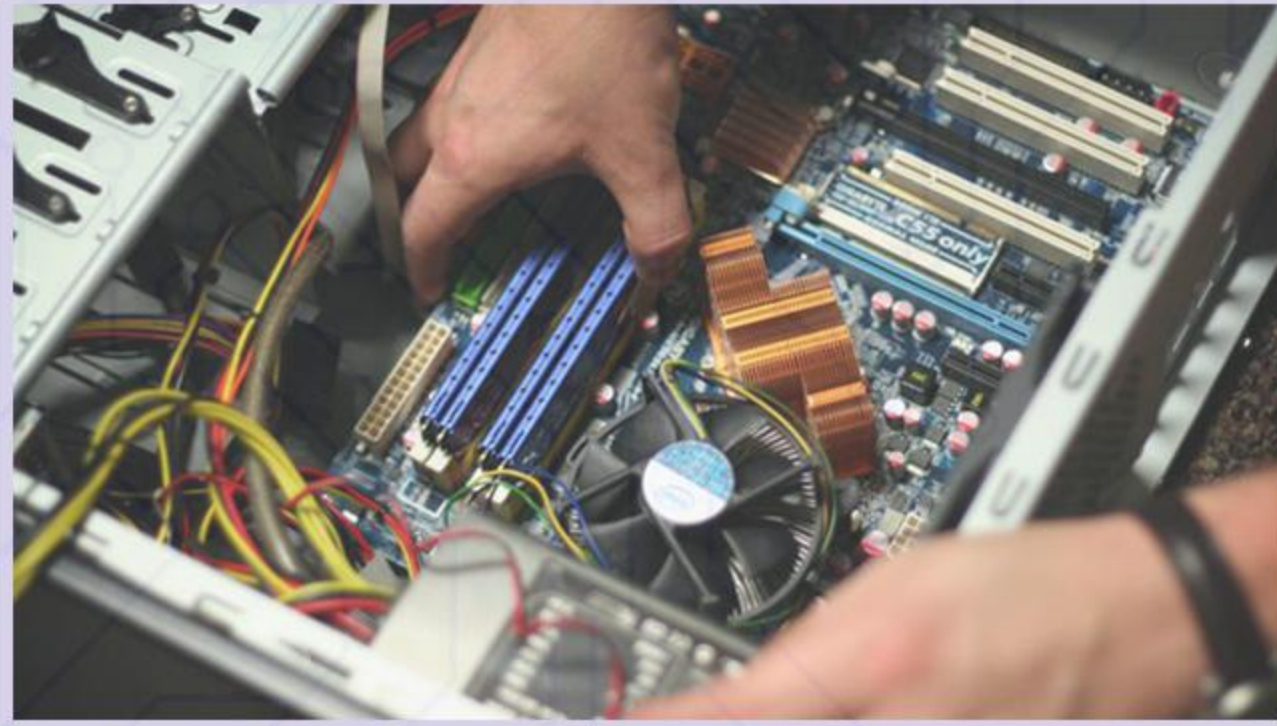

**۴۰- تعمیر و نگهداری سیستم‌های  
ساختمان یوسف آباد**

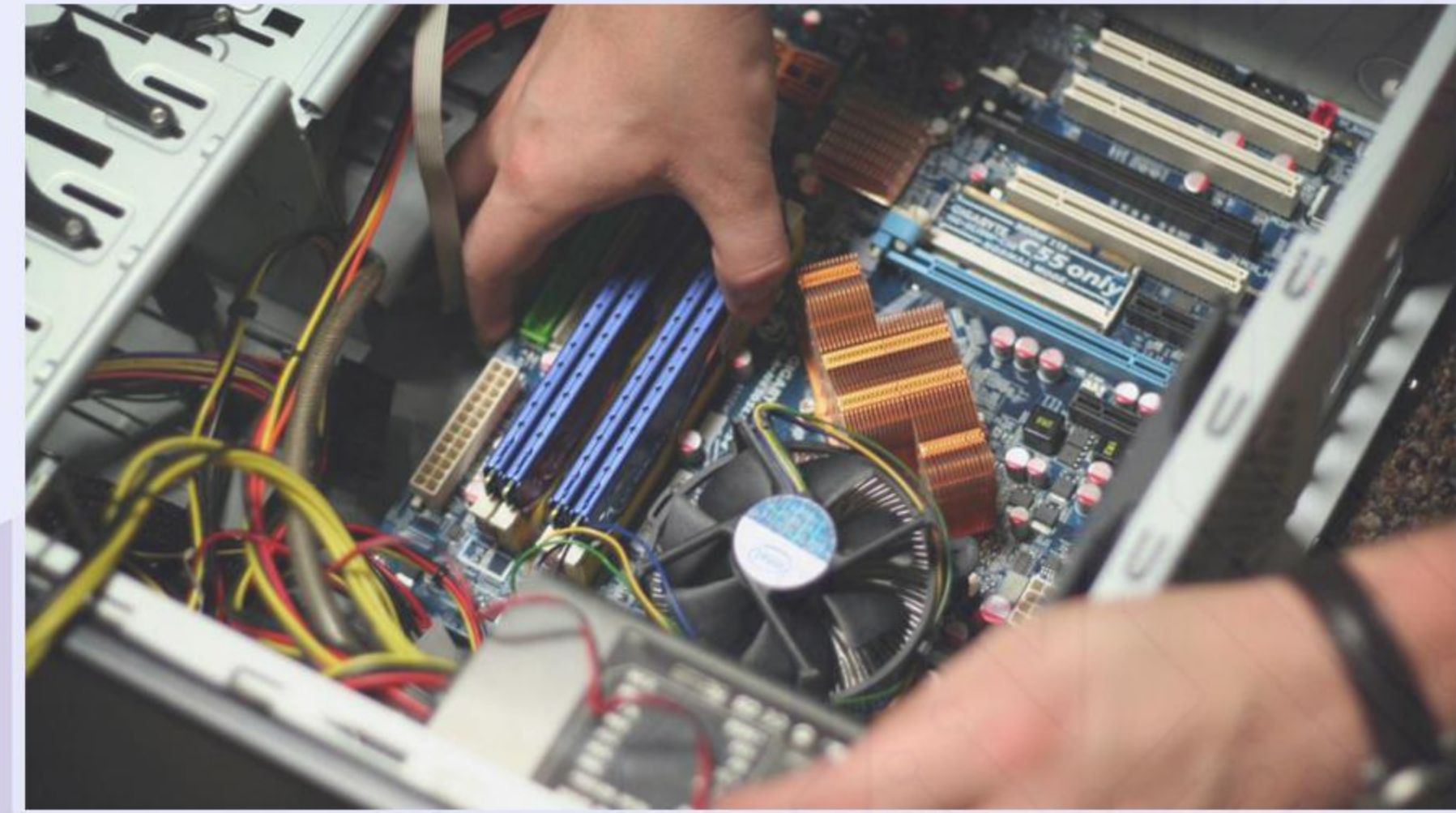

۴۱- پاسخگویی به حدود ۳ هزار مورد تیکت

ثبت شده اعضا

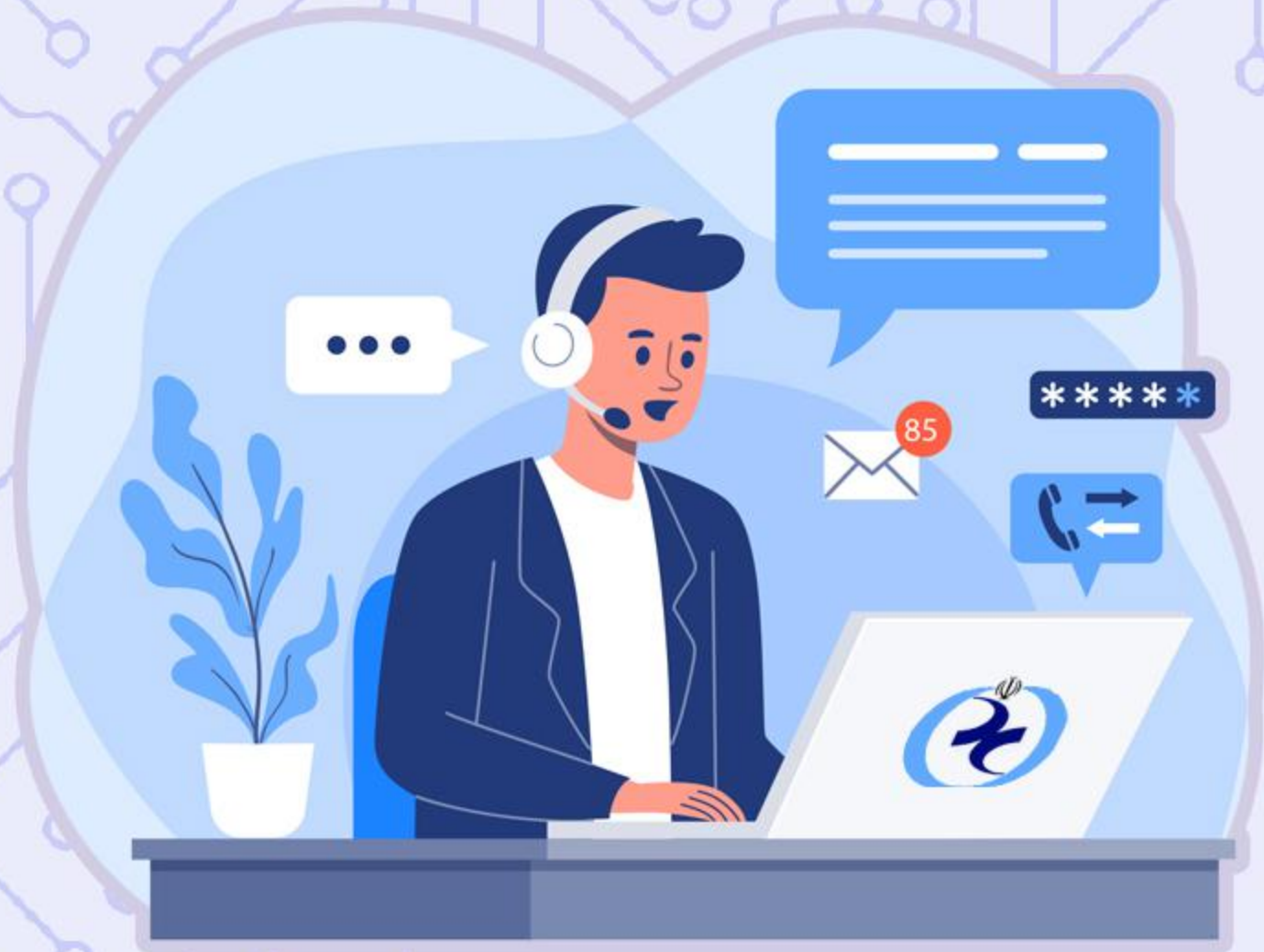

۴۲- رفع نقص، بروزرسانی، نصب و انجام

امور نرم افزاری سیستم‌های سازمان



## ۴۳- راه اندازی سامانه درخواست وام برای اعضای فرم سازمان

#	ثبت	بروزسانی	وضعیت	عملیات
loan-FV۳۵	(۹.۴۱) ۱۴۰۳/۰۲/۳۰	(۹.۴۱) ۱۴۰۳/۰۲/۳۰	در انتظار بررسی	جزئیات



## ۴۴- راه اندازی زیر ساخت شبکه LAN کل ساختمان نظام روان شناسی و مشاوره

## اقدامات پیش رو :

۱. آماده‌سازی کال سنتر اورژانس روانشناسی کشور



۲. راه‌اندازی سرویس فکس مدرن در بستر شبکه سازمان



### ۳. آماده‌سازی و پیاده‌سازی

#### سامانه نظارت پسینی



سامانه نظام رتبه‌بندی روانشناسان و مشاوران  
سازمان نظام روان‌شناسی و مشاوره  
جمهوری اسلامی ایران

جهت ورود به سامانه از رمز عبور سامانه پروقایل استفاده نمایید.  
در صورت نداشتن رمز عبور بر روی دکمه ثبت نام کلیک نمایید.

نام کاربری (کد ملی)

کلمه عبور

کد امنیتی

ورود

ثبت نام      بازیابی کلمه عبور

### ۴. آماده‌سازی سامانه نظام رتبه‌بندی

#### روانشناسان و مشاوران

## ۵. اتصال سامانه مکاتبات سازمان به سامانه مکاتبات دولت (دبیرخانه ریاست جمهوری)



## ۶. بروزرسانی سامانه مکاتبات اداری سازمان و ارائه نسخه جدید



## ۷. سرویس دریافت معرفی نامه الکترونیک برای مراجعان محترم پروانه دار سازمان

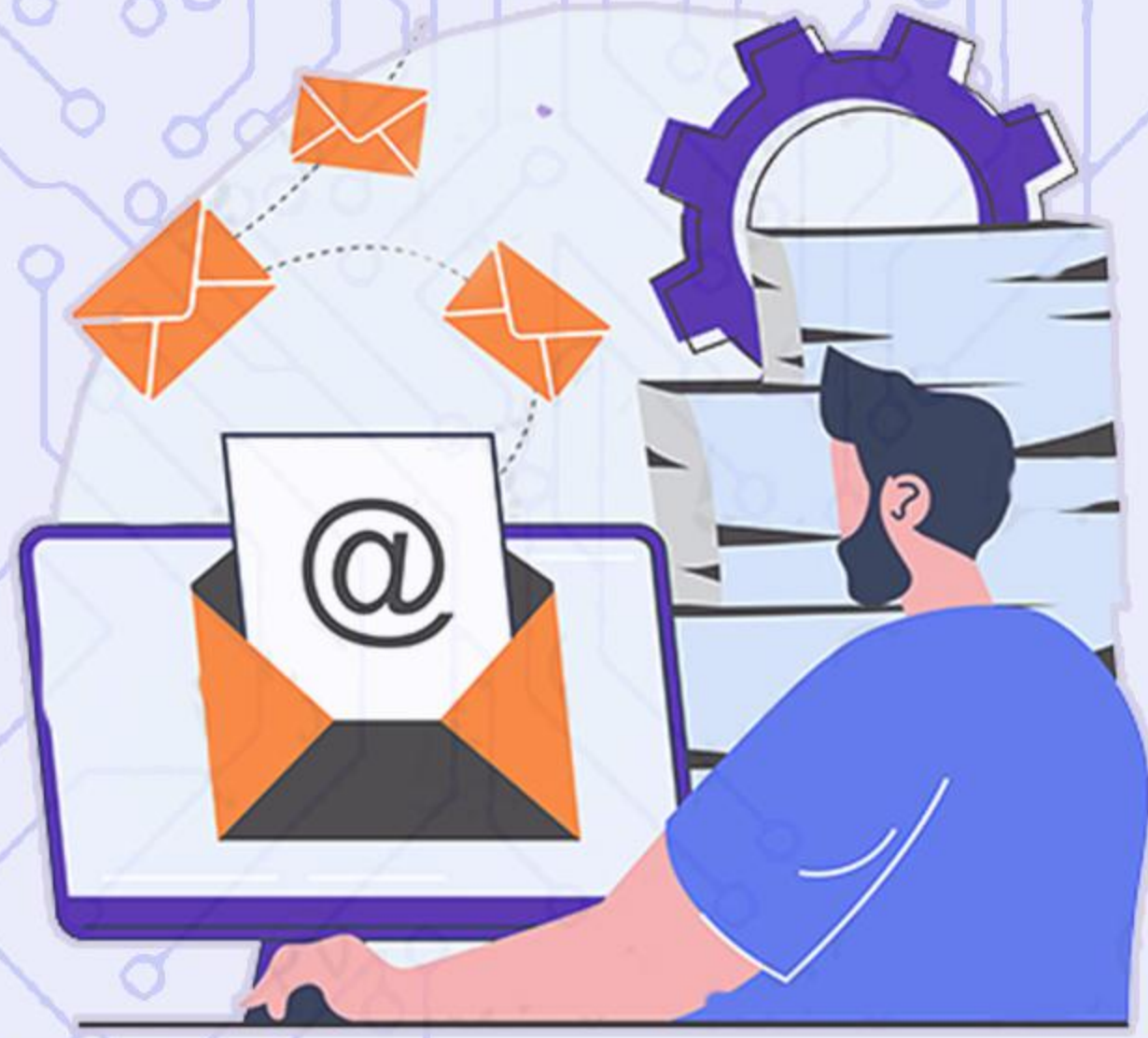

## ۸. راهاندازی سامانه ابلاغ معاونت انتظامی به صورت برخط و آنلاین



## ۹. راه‌اندازی سامانه جامع حضور و غیاب هوشمند پرسنل سازمان



## ۱۰. تحلیل و طراحی و آماده‌سازی برای پیاده‌سازی سامانه و سرویس الکترونیک

